

КАДАСТРОВЫЙ ПАСПОРТ
помещения
(выписка из государственного кадастра недвижимости)

Лист №	1	Всего листов:	2
--------	---	---------------	---

"21" февраля 2014 г. № 54/201/14-51687	
Кадастровый номер:	54:35:021445:376
Номер кадастрового квартала:	54:35:021445
Характер сведений государственного кадастра недвижимости (статус записи о помещении):	—

Описание объекта недвижимого имущества:

1	Кадастровый номер здания (сооружения), в котором расположено помещение:	
		54:35:021445:208
2	Этаж (этажи), на котором расположено помещение:	
		Подвал № Подвал
3	Общая площадь помещения:	103.7
4	Местоположение:	Новосибирская область, г Новосибирск, ул Владимировская, д 8
5	Назначение:	Нежилое (жилое, нежилое)
6	Вид жилого помещения в многоквартирном доме:	— (комната, квартира)
7	Кадастровый номер квартиры, в которой расположена комната:	—
8	Кадастровая стоимость (руб.):	584995.55
9	Предыдущие кадастровые (условные) номера объекта недвижимого имущества:	10-12
10	Особые отметки:	
11	Наименование органа кадастрового учета: филиал федерального государственного бюджетного учреждения «Федеральная кадастровая палата Федеральной службы государственной регистрации, кадастра и картографии» по Новосибирской области	

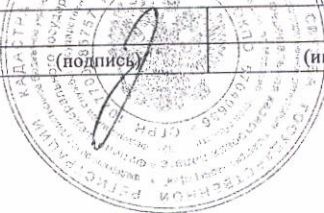
Заместитель начальника отдела (полное наименование должности)		И. Л. Букша (инициалы, фамилия)
--	--	------------------------------------

М.П.



КАДАСТРОВЫЙ ПАСПОРТ
помещения
(выписка из государственного кадастра недвижимости)

Лист №	2	Всего листов:	2
--------	---	---------------	---

"21" февраля 2014 г. № 54/201/14-51687	
Кадастровый номер:	54:35:021445:376

План расположения помещения на этаже Подвал № Подвал:

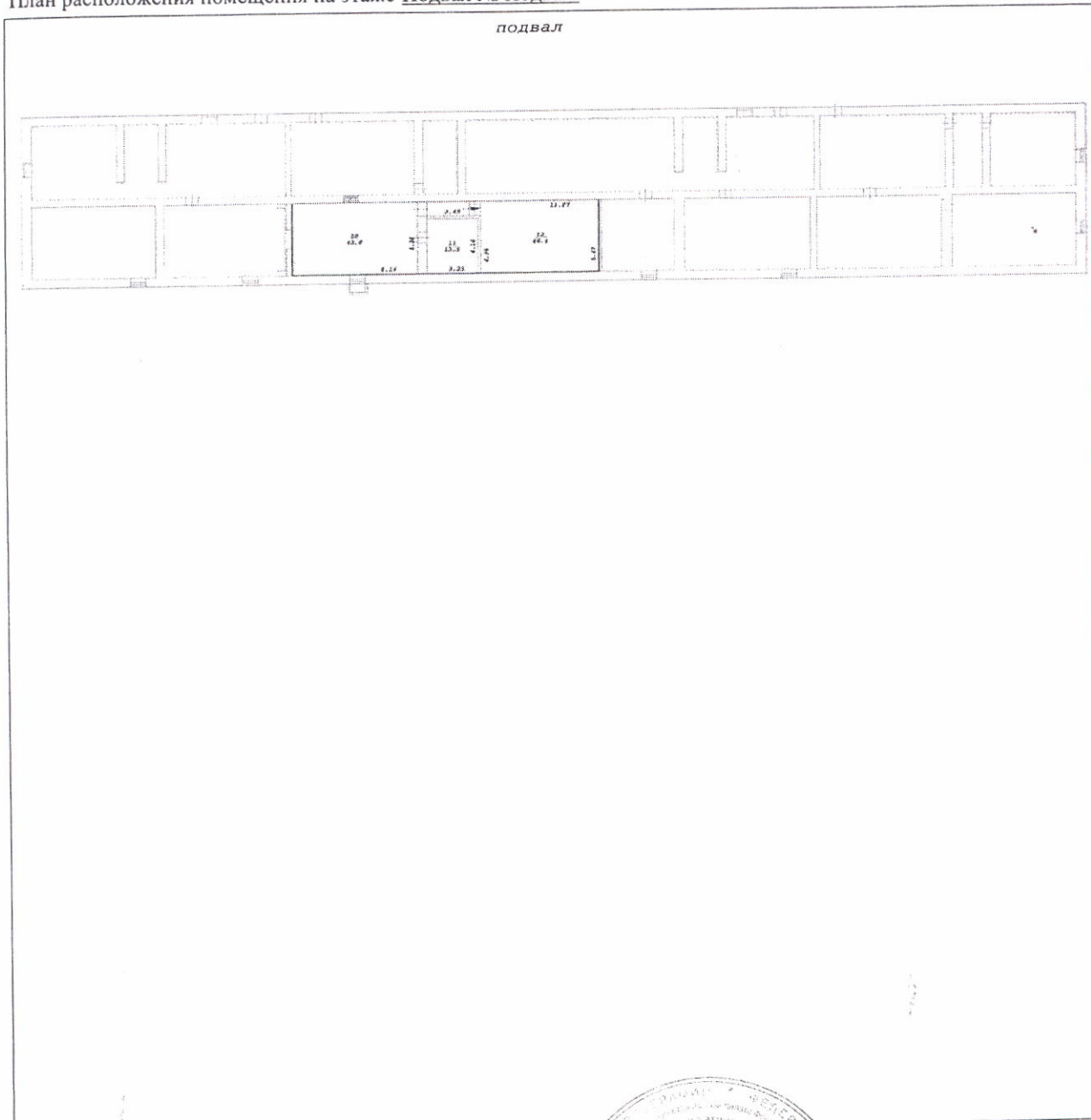

Масштаб 1: 472

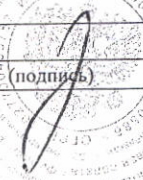
Заместитель начальника отдела (полное наименование должности)	 (подпись)	И. Л. Букша (инициалы, фамилия)
--	---	------------------------------------

М.П.

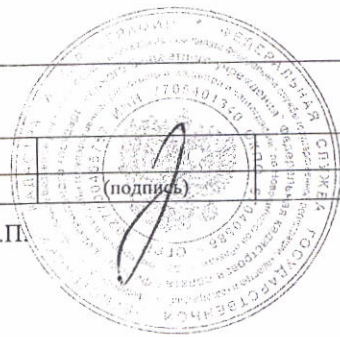

фрагмент

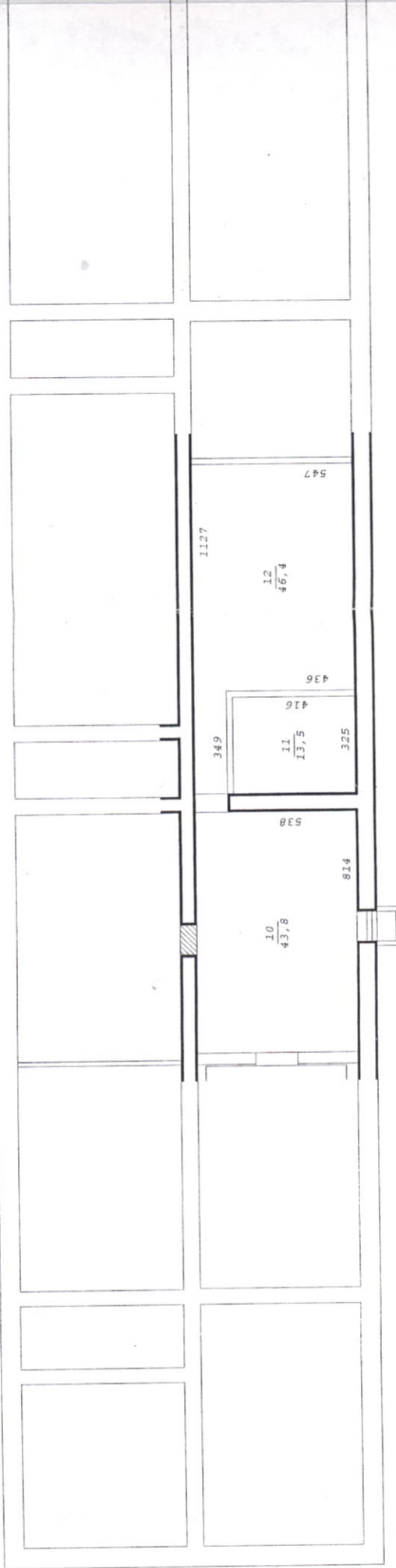

Экспликация к поэтажному плану

инвентарный номер объекта

1	2	3	4	5	6	7	в т.ч. площадь, м ²		10	11	12
							8	9			
Дата записи и литер по плану	Этаж	Номер помещения (квартиры)	Номер комнаты	Назначение помещений	Формула подсчета площади по внутреннему обмеру	Общая площадь жилого помещения (квартиры), м ²	жилая	вспомогательная	Площадь лоджий, балконов, веранд и террас	Высота помещений по внутреннему обмеру, м	Площадь помещений общего пользования, м ²
A1, 02.07.2009											
	Подвал		10	Помещение подвальное	5.38*8.14					2,20	43,8
			11	Помещение подвальное	3.25*4.16						13,5
			12	Помещение подвальное	11.27*5.47-3.49*4.36						46,4

1057